

Графическое описание местоположения границ публичного сервитута

Распределительный газопровод д. Горка

(наименование объекта, местоположение границ которого описано (далее - объект))

Графическое описание местоположения границ публичного сервитута**Распределительный газопровод д. Горка**

(наименование объекта, местоположение границ которого описано)

№ п/п	Содержание	Номера листов
1	2	3
1	Сведения об объекте	3
2	Сведения о местоположении границ объекта	4
3	Сведения о местоположении измененных (уточненных) границ объекта	27
4	План границ	29

Графическое описание местоположения границ публичного сервитута**Распределительный газопровод д. Горка**

(наименование объекта, местоположение границ которого описано)

Сведения об объекте

№ п/п	Характеристики объекта	Описание характеристик
1	2	3
1	Местоположение объекта	Новгородская обл., Хвойнинский р-н
2	Площадь объекта ± величина погрешности определения площади (P ± ΔP)	13008±40 кв.м.
3	Иные характеристики объекта	Публичный сервитут в отношении земель и земельных участков в целях строительства и эксплуатации линейного объекта системы газоснабжения «Распределительный газопровод д. Горка», сроком на 49 лет, в пользу АО «Газпром газораспределение Великий Новгород» (ИНН - 5321039753, ОГРН - 1025300780812, юридический адрес и фактический адрес: 173015, Новгородская Область, г.о. Великий Новгород, г Великий Новгород, ул Загородная, д. 2, к. 2А, телефон: +7 (816 2) 62-56-47, электронная почта post@oblgas.natm.ru).

Графическое описание местоположения границ публичного сервитута

Распределительный газопровод д. Горка

(наименование объекта, местоположение границ которого описано)

Сведения о местоположении границ объекта

1. Система координат МСК-53, зона 3

2. Сведения о характерных точках границ объекта

Обозначение характерных точек границ	Координаты, м		Метод определения координат характерной точки	Средняя квадратическ ая погрешность положения характерной точки (M _t), м	Описание обозначения точки на местности (при наличии)
	X	Y			
1	2	3	4	5	6
1	610677,10	3221976,62	Аналитический метод	0,10	—
2	610732,27	3221988,99	Аналитический метод	0,10	—
3	610777,81	3222000,34	Аналитический метод	0,10	—
4	610792,53	3222008,14	Аналитический метод	0,10	—
5	610795,78	3222009,17	Аналитический метод	0,10	—
6	610813,97	3222014,93	Аналитический метод	0,10	—
7	610835,44	3222020,64	Аналитический метод	0,10	—
8	610841,68	3222022,62	Аналитический метод	0,10	—
9	610849,87	3222025,22	Аналитический метод	0,10	—
10	610850,65	3222022,79	Аналитический метод	0,10	—
11	610842,40	3222020,18	Аналитический метод	0,10	—
12	610843,83	3222015,38	Аналитический метод	0,10	—
13	610852,16	3222018,02	Аналитический метод	0,10	—
14	610852,82	3222015,93	Аналитический метод	0,10	—
15	610856,41	3222004,19	Аналитический метод	0,10	—
16	610858,08	3221998,55	Аналитический метод	0,10	—
17	610849,64	3221996,04	Аналитический метод	0,10	—
18	610851,07	3221991,25	Аналитический метод	0,10	—
19	610859,51	3221993,75	Аналитический метод	0,10	—

Графическое описание местоположения границ публичного сервитута

Распределительный газопровод д. Горка

(наименование объекта, местоположение границ которого описано)

Сведения о местоположении границ объекта

1	2	3	4	5	6
20	610861,93	3221985,59	Аналитический метод	0,10	—
21	610863,28	3221981,17	Аналитический метод	0,10	—
22	610854,75	3221978,59	Аналитический метод	0,10	—
23	610856,14	3221973,78	Аналитический метод	0,10	—
24	610864,73	3221976,39	Аналитический метод	0,10	—
25	610865,28	3221974,56	Аналитический метод	0,10	—
26	610871,66	3221953,01	Аналитический метод	0,10	—
27	610862,78	3221950,43	Аналитический метод	0,10	—
28	610863,12	3221949,26	Аналитический метод	0,10	—
29	610864,00	3221946,25	Аналитический метод	0,10	—
30	610864,19	3221945,60	Аналитический метод	0,10	—
31	610873,07	3221948,21	Аналитический метод	0,10	—
32	610874,03	3221944,90	Аналитический метод	0,10	—
33	610865,21	3221942,33	Аналитический метод	0,10	—
34	610865,39	3221941,68	Аналитический метод	0,10	—
35	610865,72	3221940,56	Аналитический метод	0,10	—
36	610866,67	3221937,55	Аналитический метод	0,10	—
37	610871,16	3221938,86	Аналитический метод	0,10	—
38	610877,67	3221916,56	Аналитический метод	0,10	—
39	610880,44	3221917,37	Аналитический метод	0,10	—
40	610880,71	3221916,46	Аналитический метод	0,10	—
41	610873,78	3221914,44	Аналитический метод	0,10	—
42	610875,18	3221909,64	Аналитический метод	0,10	—
43	610882,11	3221911,66	Аналитический метод	0,10	—

Графическое описание местоположения границ публичного сервитута

Распределительный газопровод д. Горка

(наименование объекта, местоположение границ которого описано)

Сведения о местоположении границ объекта

1	2	3	4	5	6
44	610882,20	3221911,33	Аналитический метод	0,10	—
45	610884,77	3221902,05	Аналитический метод	0,10	—
46	610877,88	3221900,14	Аналитический метод	0,10	—
47	610878,22	3221899,01	Аналитический метод	0,10	—
48	610879,32	3221895,36	Аналитический метод	0,10	—
49	610886,10	3221897,23	Аналитический метод	0,10	—
50	610889,68	3221884,35	Аналитический метод	0,10	—
51	610890,64	3221884,63	Аналитический метод	0,10	—
52	610895,59	3221867,23	Аналитический метод	0,10	—
53	610888,61	3221865,30	Аналитический метод	0,10	—
54	610887,55	3221864,93	Аналитический метод	0,10	—
55	610877,74	3221861,54	Аналитический метод	0,10	—
56	610879,38	3221856,81	Аналитический метод	0,10	—
57	610882,46	3221857,88	Аналитический метод	0,10	—
58	610883,80	3221854,01	Аналитический метод	0,10	—
59	610888,55	3221855,56	Аналитический метод	0,10	—
60	610887,18	3221859,51	Аналитический метод	0,10	—
61	610889,11	3221860,18	Аналитический метод	0,10	—
62	610897,04	3221862,44	Аналитический метод	0,10	—
63	610906,29	3221833,30	Аналитический метод	0,10	—
64	610898,65	3221830,88	Аналитический метод	0,10	—
65	610900,09	3221826,08	Аналитический метод	0,10	—
66	610907,81	3221828,54	Аналитический метод	0,10	—
67	610910,89	3221818,83	Аналитический метод	0,10	—

Графическое описание местоположения границ публичного сервитута

Распределительный газопровод д. Горка

(наименование объекта, местоположение границ которого описано)

Сведения о местоположении границ объекта

1	2	3	4	5	6
68	610919,23	3221790,74	Аналитический метод	0,10	—
69	610911,14	3221788,42	Аналитический метод	0,10	—
70	610912,56	3221783,62	Аналитический метод	0,10	—
71	610920,62	3221785,94	Аналитический метод	0,10	—
72	610924,69	3221771,79	Аналитический метод	0,10	—
73	610935,22	3221736,95	Аналитический метод	0,10	—
74	610927,36	3221734,59	Аналитический метод	0,10	—
75	610928,83	3221729,80	Аналитический метод	0,10	—
76	610936,67	3221732,16	Аналитический метод	0,10	—
77	610936,81	3221731,69	Аналитический метод	0,10	—
78	610940,68	3221717,57	Аналитический метод	0,10	—
79	610933,22	3221715,53	Аналитический метод	0,10	—
80	610934,69	3221710,76	Аналитический метод	0,10	—
81	610942,00	3221712,75	Аналитический метод	0,10	—
82	610943,93	3221713,28	Аналитический метод	0,10	—
83	610946,82	3221714,07	Аналитический метод	0,10	—
84	610946,29	3221716,00	Аналитический метод	0,10	—
85	610943,94	3221724,59	Аналитический метод	0,10	—
86	610944,59	3221724,77	Аналитический метод	0,10	—
87	610943,73	3221728,17	Аналитический метод	0,10	—
88	610943,37	3221729,36	Аналитический метод	0,10	—
89	610943,31	3221729,60	Аналитический метод	0,10	—
90	610942,62	3221729,41	Аналитический метод	0,10	—
91	610941,61	3221733,08	Аналитический метод	0,10	—

Графическое описание местоположения границ публичного сервитута

Распределительный газопровод д. Горка

(наименование объекта, местоположение границ которого описано)

Сведения о местоположении границ объекта

1	2	3	4	5	6
92	610937,76	3221745,84	Аналитический метод	0,10	—
93	610938,84	3221746,16	Аналитический метод	0,10	—
94	610937,83	3221749,59	Аналитический метод	0,10	—
95	610937,43	3221750,96	Аналитический метод	0,10	—
96	610936,31	3221750,63	Аналитический метод	0,10	—
97	610929,49	3221773,20	Аналитический метод	0,10	—
98	610924,52	3221790,47	Аналитический метод	0,10	—
99	610915,67	3221820,30	Аналитический метод	0,10	—
100	610913,74	3221826,37	Аналитический метод	0,10	—
101	610914,60	3221826,65	Аналитический метод	0,10	—
102	610913,15	3221831,42	Аналитический метод	0,10	—
103	610912,23	3221831,14	Аналитический метод	0,10	—
104	610900,96	3221866,65	Аналитический метод	0,10	—
105	610895,86	3221884,55	Аналитический метод	0,10	—
106	610901,77	3221886,23	Аналитический метод	0,10	—
107	610906,15	3221870,86	Аналитический метод	0,10	—
108	610913,59	3221872,98	Аналитический метод	0,10	—
109	610914,10	3221871,18	Аналитический метод	0,10	—
110	610918,90	3221872,57	Аналитический метод	0,10	—
111	610918,38	3221874,39	Аналитический метод	0,10	—
112	610927,23	3221877,53	Аналитический метод	0,10	—
113	610982,01	3221893,44	Аналитический метод	0,10	—
114	610985,32	3221894,40	Аналитический метод	0,10	—
115	610990,12	3221895,79	Аналитический метод	0,10	—

Графическое описание местоположения границ публичного сервитута

Распределительный газопровод д. Горка

(наименование объекта, местоположение границ которого описано)

Сведения о местоположении границ объекта

1	2	3	4	5	6
116	611003,50	3221899,68	Аналитический метод	0,10	—
117	611004,09	3221896,69	Аналитический метод	0,10	—
118	611007,74	3221884,84	Аналитический метод	0,10	—
119	611009,28	3221879,67	Аналитический метод	0,10	—
120	610998,15	3221876,36	Аналитический метод	0,10	—
121	610998,20	3221876,20	Аналитический метод	0,10	—
122	610999,67	3221871,60	Аналитический метод	0,10	—
123	611010,70	3221874,87	Аналитический метод	0,10	—
124	611016,86	3221854,13	Аналитический метод	0,10	—
125	611005,85	3221850,87	Аналитический метод	0,10	—
126	611005,91	3221850,67	Аналитический метод	0,10	—
127	611006,24	3221849,56	Аналитический метод	0,10	—
128	611006,45	3221848,96	Аналитический метод	0,10	—
129	611007,35	3221846,09	Аналитический метод	0,10	—
130	611018,28	3221849,34	Аналитический метод	0,10	—
131	611021,53	3221838,40	Аналитический метод	0,10	—
132	611010,60	3221835,16	Аналитический метод	0,10	—
133	611012,06	3221830,37	Аналитический метод	0,10	—
134	611022,96	3221833,61	Аналитический метод	0,10	—
135	611025,61	3221824,69	Аналитический метод	0,10	—
136	611033,27	3221801,25	Аналитический метод	0,10	—
137	611034,18	3221797,93	Аналитический метод	0,10	—
138	611030,13	3221796,83	Аналитический метод	0,10	—
139	611026,49	3221802,67	Аналитический метод	0,10	—

Графическое описание местоположения границ публичного сервитута

Распределительный газопровод д. Горка

(наименование объекта, местоположение границ которого описано)

Сведения о местоположении границ объекта

1	2	3	4	5	6
140	611024,11	3221811,08	Аналитический метод	0,10	—
141	611018,48	3221809,48	Аналитический метод	0,10	—
142	611019,97	3221804,70	Аналитический метод	0,10	—
143	611020,66	3221804,90	Аналитический метод	0,10	—
144	611021,87	3221800,63	Аналитический метод	0,10	—
145	611025,86	3221794,23	Аналитический метод	0,10	—
146	611029,16	3221782,29	Аналитический метод	0,10	—
147	611029,45	3221781,34	Аналитический метод	0,10	—
148	611027,30	3221780,68	Аналитический метод	0,10	—
149	611028,73	3221775,89	Аналитический метод	0,10	—
150	611030,92	3221776,56	Аналитический метод	0,10	—
151	611035,78	3221760,78	Аналитический метод	0,10	—
152	611041,69	3221742,60	Аналитический метод	0,10	—
153	611038,98	3221741,72	Аналитический метод	0,10	—
154	611040,19	3221737,68	Аналитический метод	0,10	—
155	611040,43	3221736,93	Аналитический метод	0,10	—
156	611043,24	3221737,84	Аналитический метод	0,10	—
157	611052,15	3221710,45	Аналитический метод	0,10	—
158	611048,29	3221709,19	Аналитический метод	0,10	—
159	611049,64	3221704,38	Аналитический метод	0,10	—
160	611058,45	3221707,24	Аналитический метод	0,10	—
161	611040,54	3221762,29	Аналитический метод	0,10	—
162	611033,96	3221783,69	Аналитический метод	0,10	—
163	611031,65	3221792,06	Аналитический метод	0,10	—

Графическое описание местоположения границ публичного сервитута

Распределительный газопровод д. Горка

(наименование объекта, местоположение границ которого описано)

Сведения о местоположении границ объекта

1	2	3	4	5	6
164	611040,32	3221794,43	Аналитический метод	0,10	—
165	611038,06	3221802,69	Аналитический метод	0,10	—
166	611038,04	3221802,78	Аналитический метод	0,10	—
167	611038,94	3221803,07	Аналитический метод	0,10	—
168	611037,48	3221807,84	Аналитический метод	0,10	—
169	611036,48	3221807,53	Аналитический метод	0,10	—
170	611030,38	3221826,18	Аналитический метод	0,10	—
171	611030,28	3221826,53	Аналитический метод	0,10	—
172	611031,59	3221826,92	Аналитический метод	0,10	—
173	611030,09	3221831,69	Аналитический метод	0,10	—
174	611028,85	3221831,32	Аналитический метод	0,10	—
175	611023,44	3221849,55	Аналитический метод	0,10	—
176	611024,40	3221849,84	Аналитический метод	0,10	—
177	611022,96	3221854,63	Аналитический метод	0,10	—
178	611022,01	3221854,35	Аналитический метод	0,10	—
179	611012,91	3221885,00	Аналитический метод	0,10	—
180	611013,48	3221885,18	Аналитический метод	0,10	—
181	611011,99	3221889,95	Аналитический метод	0,10	—
182	611011,45	3221889,78	Аналитический метод	0,10	—
183	611008,95	3221897,91	Аналитический метод	0,10	—
184	611007,93	3221902,97	Аналитический метод	0,10	—
185	611007,80	3221903,45	Аналитический метод	0,10	—
186	611007,73	3221903,82	Аналитический метод	0,10	—
187	611007,65	3221904,01	Аналитический метод	0,10	—

Графическое описание местоположения границ публичного сервитута

Распределительный газопровод д. Горка

(наименование объекта, местоположение границ которого описано)

Сведения о местоположении границ объекта

1	2	3	4	5	6
188	611004,81	3221913,78	Аналитический метод	0,10	—
189	611006,64	3221914,31	Аналитический метод	0,10	—
190	611092,65	3221959,60	Аналитический метод	0,10	—
191	611094,92	3221966,95	Аналитический метод	0,10	—
192	611084,81	3221986,08	Аналитический метод	0,10	—
193	611078,90	3221992,66	Аналитический метод	0,10	—
194	611086,18	3221999,17	Аналитический метод	0,10	—
195	611088,23	3222000,17	Аналитический метод	0,10	—
196	611088,32	3221999,98	Аналитический метод	0,10	—
197	611091,92	3222001,73	Аналитический метод	0,10	—
198	611091,71	3222002,14	Аналитический метод	0,10	—
199	611089,64	3222006,41	Аналитический метод	0,10	—
200	611083,37	3222003,36	Аналитический метод	0,10	—
201	611071,83	3221993,05	Аналитический метод	0,10	—
202	611080,68	3221983,20	Аналитический метод	0,10	—
203	611089,53	3221966,45	Аналитический метод	0,10	—
204	611088,48	3221963,06	Аналитический метод	0,10	—
205	611074,67	3221955,91	Аналитический метод	0,10	—
206	611055,61	3221945,89	Аналитический метод	0,10	—
207	611045,71	3221940,53	Аналитический метод	0,10	—
208	611004,75	3221918,97	Аналитический метод	0,10	—
209	610999,55	3221917,47	Аналитический метод	0,10	—
210	611000,42	3221914,57	Аналитический метод	0,10	—
211	610999,45	3221914,29	Аналитический метод	0,10	—

Графическое описание местоположения границ публичного сервитута

Распределительный газопровод д. Горка

(наименование объекта, местоположение границ которого описано)

Сведения о местоположении границ объекта

1	2	3	4	5	6
212	611002,29	3221904,54	Аналитический метод	0,10	—
213	610980,61	3221898,24	Аналитический метод	0,10	—
214	610925,70	3221882,29	Аналитический метод	0,10	—
215	610916,28	3221878,95	Аналитический метод	0,10	—
216	610909,59	3221877,04	Аналитический метод	0,10	—
217	610905,21	3221892,41	Аналитический метод	0,10	—
218	610893,54	3221889,08	Аналитический метод	0,10	—
219	610892,15	3221894,10	Аналитический метод	0,10	—
220	610894,49	3221894,74	Аналитический метод	0,10	—
221	610893,13	3221899,55	Аналитический метод	0,10	—
222	610890,82	3221898,92	Аналитический метод	0,10	—
223	610887,01	3221912,70	Аналитический метод	0,10	—
224	610886,28	3221915,20	Аналитический метод	0,10	—
225	610888,25	3221915,77	Аналитический метод	0,10	—
226	610886,84	3221920,57	Аналитический метод	0,10	—
227	610884,88	3221920,00	Аналитический метод	0,10	—
228	610883,84	3221923,57	Аналитический метод	0,10	—
229	610881,07	3221922,76	Аналитический метод	0,10	—
230	610878,60	3221931,19	Аналитический метод	0,10	—
231	610883,40	3221932,59	Аналитический метод	0,10	—
232	610881,91	3221937,36	Аналитический метод	0,10	—
233	610877,20	3221935,99	Аналитический метод	0,10	—
234	610875,96	3221940,26	Аналитический метод	0,10	—
235	610880,24	3221941,51	Аналитический метод	0,10	—

Графическое описание местоположения границ публичного сервитута

Распределительный газопровод д. Горка

(наименование объекта, местоположение границ которого описано)

Сведения о местоположении границ объекта

1	2	3	4	5	6
236	610876,83	3221953,18	Аналитический метод	0,10	—
237	610875,67	3221957,10	Аналитический метод	0,10	—
238	610875,83	3221957,16	Аналитический метод	0,10	—
239	610874,35	3221961,93	Аналитический метод	0,10	—
240	610874,25	3221961,90	Аналитический метод	0,10	—
241	610870,07	3221976,00	Аналитический метод	0,10	—
242	610866,72	3221987,03	Аналитический метод	0,10	—
243	610863,45	3221998,06	Аналитический метод	0,10	—
244	610863,54	3221998,09	Аналитический метод	0,10	—
245	610862,71	3222000,94	Аналитический метод	0,10	—
246	610862,12	3222002,88	Аналитический метод	0,10	—
247	610862,02	3222002,85	Аналитический метод	0,10	—
248	610861,20	3222005,63	Аналитический метод	0,10	—
249	610858,03	3222016,02	Аналитический метод	0,10	—
250	610857,59	3222017,43	Аналитический метод	0,10	—
251	610857,10	3222018,99	Аналитический метод	0,10	—
252	610855,61	3222023,74	Аналитический метод	0,10	—
253	610853,66	3222029,95	Аналитический метод	0,10	—
254	610853,02	3222031,83	Аналитический метод	0,10	—
255	610850,76	3222039,39	Аналитический метод	0,10	—
256	610850,80	3222039,40	Аналитический метод	0,10	—
257	610849,37	3222044,20	Аналитический метод	0,10	—
258	610849,33	3222044,18	Аналитический метод	0,10	—
259	610846,56	3222053,41	Аналитический метод	0,10	—

Графическое описание местоположения границ публичного сервитута

Распределительный газопровод д. Горка

(наименование объекта, местоположение границ которого описано)

Сведения о местоположении границ объекта

1	2	3	4	5	6
260	610844,85	3222059,40	Аналитический метод	0,10	—
261	610840,58	3222067,96	Аналитический метод	0,10	—
262	610838,46	3222075,37	Аналитический метод	0,10	—
263	610827,42	3222072,22	Аналитический метод	0,10	—
264	610825,79	3222077,93	Аналитический метод	0,10	—
265	610819,97	3222098,38	Аналитический метод	0,10	—
266	610817,25	3222111,49	Аналитический метод	0,10	—
267	610811,27	3222132,44	Аналитический метод	0,10	—
268	610809,16	3222136,42	Аналитический метод	0,10	—
269	610828,87	3222142,05	Аналитический метод	0,10	—
270	610861,62	3222148,81	Аналитический метод	0,10	—
271	610873,86	3222148,68	Аналитический метод	0,10	—
272	610873,85	3222148,08	Аналитический метод	0,10	—
273	610876,42	3222148,51	Аналитический метод	0,10	—
274	610878,86	3222148,63	Аналитический метод	0,10	—
275	610899,65	3222148,40	Аналитический метод	0,10	—
276	610899,78	3222160,34	Аналитический метод	0,10	—
277	610908,21	3222160,25	Аналитический метод	0,10	—
278	610914,08	3222160,85	Аналитический метод	0,10	—
279	610911,34	3222187,61	Аналитический метод	0,10	—
280	610908,58	3222222,68	Аналитический метод	0,10	—
281	610907,98	3222229,79	Аналитический метод	0,10	—
282	610909,13	3222229,86	Аналитический метод	0,10	—
283	610909,09	3222230,55	Аналитический метод	0,10	—

Графическое описание местоположения границ публичного сервитута

Распределительный газопровод д. Горка

(наименование объекта, местоположение границ которого описано)

Сведения о местоположении границ объекта

1	2	3	4	5	6
284	610909,09	3222233,27	Аналитический метод	0,10	—
285	610921,77	3222243,71	Аналитический метод	0,10	—
286	610933,59	3222253,44	Аналитический метод	0,10	—
287	610944,17	3222260,89	Аналитический метод	0,10	—
288	610962,97	3222273,36	Аналитический метод	0,10	—
289	610998,97	3222295,47	Аналитический метод	0,10	—
290	611004,78	3222297,17	Аналитический метод	0,10	—
291	611028,24	3222304,03	Аналитический метод	0,10	—
292	611029,16	3222300,90	Аналитический метод	0,10	—
293	611033,82	3222302,75	Аналитический метод	0,10	—
294	611033,04	3222305,43	Аналитический метод	0,10	—
295	611045,61	3222309,11	Аналитический метод	0,10	—
296	611049,94	3222294,27	Аналитический метод	0,10	—
297	611050,46	3222279,12	Аналитический метод	0,10	—
298	611054,36	3222262,04	Аналитический метод	0,10	—
299	611054,12	3222261,98	Аналитический метод	0,10	—
300	611054,34	3222261,01	Аналитический метод	0,10	—
301	611055,23	3222257,11	Аналитический метод	0,10	—
302	611060,30	3222258,27	Аналитический метод	0,10	—
303	611060,29	3222258,44	Аналитический метод	0,10	—
304	611055,44	3222279,77	Аналитический метод	0,10	—
305	611054,92	3222295,07	Аналитический метод	0,10	—
306	611049,00	3222315,31	Аналитический метод	0,10	—
307	611020,99	3222307,12	Аналитический метод	0,10	—

Графическое описание местоположения границ публичного сервитута

Распределительный газопровод д. Горка

(наименование объекта, местоположение границ которого описано)

Сведения о местоположении границ объекта

1	2	3	4	5	6
308	611020,13	3222308,32	Аналитический метод	0,10	—
309	611006,36	3222327,48	Аналитический метод	0,10	—
310	611004,24	3222330,44	Аналитический метод	0,10	—
311	611000,27	3222327,59	Аналитический метод	0,10	—
312	610997,44	3222326,56	Аналитический метод	0,10	—
313	610997,56	3222326,24	Аналитический метод	0,10	—
314	610998,83	3222322,80	Аналитический метод	0,10	—
315	611002,16	3222324,02	Аналитический метод	0,10	—
316	611003,32	3222324,86	Аналитический метод	0,10	—
317	611016,92	3222305,93	Аналитический метод	0,10	—
318	611010,56	3222304,07	Аналитический метод	0,10	—
319	610996,92	3222300,09	Аналитический метод	0,10	—
320	610960,28	3222277,58	Аналитический метод	0,10	—
321	610941,35	3222265,02	Аналитический метод	0,10	—
322	610930,56	3222257,42	Аналитический метод	0,10	—
323	610926,66	3222254,20	Аналитический метод	0,10	—
324	610919,40	3222263,02	Аналитический метод	0,10	—
325	610918,65	3222263,93	Аналитический метод	0,10	—
326	610922,80	3222267,35	Аналитический метод	0,10	—
327	610921,65	3222271,59	Аналитический метод	0,10	—
328	610913,02	3222264,47	Аналитический метод	0,10	—
329	610916,09	3222260,73	Аналитический метод	0,10	—
330	610923,57	3222251,66	Аналитический метод	0,10	—
331	610904,47	3222235,93	Аналитический метод	0,10	—

Графическое описание местоположения границ публичного сервитута

Распределительный газопровод д. Горка

(наименование объекта, местоположение границ которого описано)

Сведения о местоположении границ объекта

1	2	3	4	5	6
332	610904,04	3222231,55	Аналитический метод	0,10	—
333	610903,92	3222230,35	Аналитический метод	0,10	—
334	610903,99	3222229,54	Аналитический метод	0,10	—
335	610902,99	3222229,49	Аналитический метод	0,10	—
336	610903,78	3222219,30	Аналитический метод	0,10	—
337	610906,36	3222187,16	Аналитический метод	0,10	—
338	610908,60	3222165,32	Аналитический метод	0,10	—
339	610907,98	3222165,25	Аналитический метод	0,10	—
340	610894,83	3222165,39	Аналитический метод	0,10	—
341	610894,70	3222153,46	Аналитический метод	0,10	—
342	610880,68	3222153,61	Аналитический метод	0,10	—
343	610880,80	3222161,07	Аналитический метод	0,10	—
344	610875,80	3222161,37	Аналитический метод	0,10	—
345	610875,68	3222153,66	Аналитический метод	0,10	—
346	610861,14	3222153,82	Аналитический метод	0,10	—
347	610827,68	3222146,91	Аналитический метод	0,10	—
348	610827,30	3222146,80	Аналитический метод	0,10	—
349	610825,66	3222152,55	Аналитический метод	0,10	—
350	610821,81	3222166,03	Аналитический метод	0,10	—
351	610821,03	3222168,77	Аналитический метод	0,10	—
352	610840,74	3222179,91	Аналитический метод	0,10	—
353	610842,97	3222181,16	Аналитический метод	0,10	—
354	610841,44	3222183,87	Аналитический метод	0,10	—
355	610840,59	3222185,37	Аналитический метод	0,10	—

Графическое описание местоположения границ публичного сервитута

Распределительный газопровод д. Горка

(наименование объекта, местоположение границ которого описано)

Сведения о местоположении границ объекта

1	2	3	4	5	6
356	610839,72	3222184,88	Аналитический метод	0,10	—
357	610839,21	3222185,79	Аналитический метод	0,10	—
358	610831,03	3222200,26	Аналитический метод	0,10	—
359	610829,18	3222203,56	Аналитический метод	0,10	—
360	610825,64	3222201,64	Аналитический метод	0,10	—
361	610826,92	3222199,41	Аналитический метод	0,10	—
362	610835,77	3222183,73	Аналитический метод	0,10	—
363	610836,16	3222183,06	Аналитический метод	0,10	—
364	610817,90	3222172,74	Аналитический метод	0,10	—
365	610817,79	3222172,96	Аналитический метод	0,10	—
366	610803,98	3222197,37	Аналитический метод	0,10	—
367	610802,05	3222200,78	Аналитический метод	0,10	—
368	610776,39	3222217,17	Аналитический метод	0,10	—
369	610756,29	3222243,88	Аналитический метод	0,10	—
370	610738,26	3222276,20	Аналитический метод	0,10	—
371	610737,59	3222277,81	Аналитический метод	0,10	—
372	610735,10	3222283,44	Аналитический метод	0,10	—
373	610733,50	3222287,11	Аналитический метод	0,10	—
374	610728,23	3222299,19	Аналитический метод	0,10	—
375	610728,05	3222299,62	Аналитический метод	0,10	—
376	610728,31	3222299,73	Аналитический метод	0,10	—
377	610726,61	3222303,82	Аналитический метод	0,10	—
378	610726,40	3222304,35	Аналитический метод	0,10	—
379	610721,51	3222302,32	Аналитический метод	0,10	—

Графическое описание местоположения границ публичного сервитута

Распределительный газопровод д. Горка

(наименование объекта, местоположение границ которого описано)

Сведения о местоположении границ объекта

1	2	3	4	5	6
380	610723,63	3222297,23	Аналитический метод	0,10	—
381	610733,77	3222273,98	Аналитический метод	0,10	—
382	610752,09	3222241,14	Аналитический метод	0,10	—
383	610772,93	3222213,44	Аналитический метод	0,10	—
384	610798,31	3222197,24	Аналитический метод	0,10	—
385	610798,46	3222196,97	Аналитический метод	0,10	—
386	610799,33	3222197,46	Аналитический метод	0,10	—
387	610803,66	3222189,78	Аналитический метод	0,10	—
388	610814,34	3222170,89	Аналитический метод	0,10	—
389	610814,70	3222170,27	Аналитический метод	0,10	—
390	610816,12	3222167,76	Аналитический метод	0,10	—
391	610818,17	3222160,59	Аналитический метод	0,10	—
392	610822,49	3222145,43	Аналитический метод	0,10	—
393	610816,57	3222143,74	Аналитический метод	0,10	—
394	610802,91	3222139,84	Аналитический метод	0,10	—
395	610804,35	3222134,82	Аналитический метод	0,10	—
396	610806,60	3222130,56	Аналитический метод	0,10	—
397	610812,39	3222110,29	Аналитический метод	0,10	—
398	610815,12	3222097,18	Аналитический метод	0,10	—
399	610820,98	3222076,56	Аналитический метод	0,10	—
400	610823,98	3222066,04	Аналитический метод	0,10	—
401	610835,03	3222069,19	Аналитический метод	0,10	—
402	610835,90	3222066,14	Аналитический метод	0,10	—
403	610839,44	3222059,05	Аналитический метод	0,10	—

Графическое описание местоположения границ публичного сервитута

Распределительный газопровод д. Горка

(наименование объекта, местоположение границ которого описано)

Сведения о местоположении границ объекта

1	2	3	4	5	6
404	610839,96	3222058,01	Аналитический метод	0,10	—
405	610831,42	3222055,87	Аналитический метод	0,10	—
406	610831,77	3222054,76	Аналитический метод	0,10	—
407	610832,96	3222051,10	Аналитический метод	0,10	—
408	610841,45	3222053,23	Аналитический метод	0,10	—
409	610841,74	3222052,09	Аналитический метод	0,10	—
410	610845,41	3222039,82	Аналитический метод	0,10	—
411	610837,38	3222037,42	Аналитический метод	0,10	—
412	610838,92	3222032,66	Аналитический метод	0,10	—
413	610846,85	3222035,03	Аналитический метод	0,10	—
414	610848,25	3222030,36	Аналитический метод	0,10	—
415	610848,66	3222029,04	Аналитический метод	0,10	—
416	610840,76	3222026,53	Аналитический метод	0,10	—
417	610834,32	3222024,48	Аналитический метод	0,10	—
418	610826,85	3222022,50	Аналитический метод	0,10	—
419	610812,85	3222018,77	Аналитический метод	0,10	—
420	610792,10	3222012,20	Аналитический метод	0,10	—
421	610791,80	3222013,16	Аналитический метод	0,10	—
422	610790,59	3222012,77	Аналитический метод	0,10	—
423	610776,00	3222005,05	Аналитический метод	0,10	—
424	610731,12	3221993,86	Аналитический метод	0,10	—
425	610678,82	3221982,13	Аналитический метод	0,10	—
426	610677,29	3221983,80	Аналитический метод	0,10	—
427	610666,33	3222006,43	Аналитический метод	0,10	—

Графическое описание местоположения границ публичного сервитута

Распределительный газопровод д. Горка

(наименование объекта, местоположение границ которого описано)

Сведения о местоположении границ объекта

1	2	3	4	5	6
428	610657,88	3222017,53	Аналитический метод	0,10	—
429	610637,06	3222027,57	Аналитический метод	0,10	—
430	610626,97	3222033,33	Аналитический метод	0,10	—
431	610611,55	3222059,73	Аналитический метод	0,10	—
432	610611,53	3222064,68	Аналитический метод	0,10	—
433	610611,78	3222068,19	Аналитический метод	0,10	—
434	610610,78	3222068,26	Аналитический метод	0,10	—
435	610611,21	3222074,25	Аналитический метод	0,10	—
436	610612,80	3222096,58	Аналитический метод	0,10	—
437	610613,11	3222100,87	Аналитический метод	0,10	—
438	610606,33	3222101,36	Аналитический метод	0,10	—
439	610599,33	3222100,10	Аналитический метод	0,10	—
440	610597,59	3222099,79	Аналитический метод	0,10	—
441	610596,94	3222103,43	Аналитический метод	0,10	—
442	610593,16	3222102,44	Аналитический метод	0,10	—
443	610592,09	3222102,16	Аналитический метод	0,10	—
444	610592,67	3222098,93	Аналитический метод	0,10	—
445	610587,90	3222098,43	Аналитический метод	0,10	—
446	610584,05	3222098,02	Аналитический метод	0,10	—
447	610578,39	3222097,16	Аналитический метод	0,10	—
448	610578,20	3222098,43	Аналитический метод	0,10	—
449	610573,35	3222097,10	Аналитический метод	0,10	—
450	610573,45	3222096,41	Аналитический метод	0,10	—
451	610567,86	3222095,56	Аналитический метод	0,10	—

Графическое описание местоположения границ публичного сервитута

Распределительный газопровод д. Горка

(наименование объекта, местоположение границ которого описано)

Сведения о местоположении границ объекта

1	2	3	4	5	6
452	610562,36	3222094,08	Аналитический метод	0,10	—
453	610562,01	3222094,01	Аналитический метод	0,10	—
454	610557,59	3222095,47	Аналитический метод	0,10	—
455	610550,86	3222097,69	Аналитический метод	0,10	—
456	610539,68	3222103,88	Аналитический метод	0,10	—
457	610510,20	3222095,41	Аналитический метод	0,10	—
458	610500,66	3222091,84	Аналитический метод	0,10	—
459	610501,78	3222088,86	Аналитический метод	0,10	—
460	610503,29	3222084,84	Аналитический метод	0,10	—
461	610504,24	3222082,31	Аналитический метод	0,10	—
462	610488,98	3222076,59	Аналитический метод	0,10	—
463	610482,41	3222094,10	Аналитический метод	0,10	—
464	610468,74	3222136,55	Аналитический метод	0,10	—
465	610434,63	3222125,56	Аналитический метод	0,10	—
466	610390,09	3222107,87	Аналитический метод	0,10	—
467	610386,02	3222104,03	Аналитический метод	0,10	—
468	610398,92	3222049,63	Аналитический метод	0,10	—
469	610394,67	3222042,74	Аналитический метод	0,10	—
470	610391,30	3222036,51	Аналитический метод	0,10	—
471	610388,53	3222031,38	Аналитический метод	0,10	—
472	610373,76	3222027,02	Аналитический метод	0,10	—
473	610370,94	3222026,14	Аналитический метод	0,10	—
474	610371,52	3222024,22	Аналитический метод	0,10	—
475	610372,37	3222021,35	Аналитический метод	0,10	—

Графическое описание местоположения границ публичного сервитута

Распределительный газопровод д. Горка

(наименование объекта, местоположение границ которого описано)

Сведения о местоположении границ объекта

1	2	3	4	5	6
476	610374,29	3222021,92	Аналитический метод	0,10	—
477	610391,94	3222027,18	Аналитический метод	0,10	—
478	610396,31	3222035,22	Аналитический метод	0,10	—
479	610399,00	3222040,24	Аналитический метод	0,10	—
480	610404,25	3222048,77	Аналитический метод	0,10	—
481	610391,55	3222102,38	Аналитический метод	0,10	—
482	610392,80	3222103,56	Аналитический метод	0,10	—
483	610436,29	3222120,84	Аналитический метод	0,10	—
484	610463,42	3222129,57	Аналитический метод	0,10	—
485	610465,51	3222130,26	Аналитический метод	0,10	—
486	610477,69	3222092,46	Аналитический метод	0,10	—
487	610486,05	3222070,15	Аналитический метод	0,10	—
488	610510,67	3222079,38	Аналитический метод	0,10	—
489	610507,10	3222088,91	Аналитический метод	0,10	—
490	610511,77	3222090,66	Аналитический метод	0,10	—
491	610518,51	3222092,60	Аналитический метод	0,10	—
492	610518,61	3222092,27	Аналитический метод	0,10	—
493	610519,36	3222089,63	Аналитический метод	0,10	—
494	610521,66	3222082,36	Аналитический метод	0,10	—
495	610526,55	3222066,87	Аналитический метод	0,10	—
496	610530,38	3222068,00	Аналитический метод	0,10	—
497	610525,43	3222083,71	Аналитический метод	0,10	—
498	610525,15	3222084,59	Аналитический метод	0,10	—
499	610526,10	3222084,89	Аналитический метод	0,10	—

Графическое описание местоположения границ публичного сервитута

Распределительный газопровод д. Горка

(наименование объекта, местоположение границ которого описано)

Сведения о местоположении границ объекта

1	2	3	4	5	6
500	610524,15	3222091,07	Аналитический метод	0,10	—
501	610523,32	3222093,98	Аналитический метод	0,10	—
502	610539,07	3222098,50	Аналитический метод	0,10	—
503	610548,86	3222093,09	Аналитический метод	0,10	—
504	610551,47	3222092,22	Аналитический метод	0,10	—
505	610560,98	3222089,08	Аналитический метод	0,10	—
506	610561,69	3222088,85	Аналитический метод	0,10	—
507	610562,31	3222089,00	Аналитический метод	0,10	—
508	610562,51	3222089,04	Аналитический метод	0,10	—
509	610562,84	3222089,12	Аналитический метод	0,10	—
510	610568,89	3222090,66	Аналитический метод	0,10	—
511	610573,85	3222091,41	Аналитический метод	0,10	—
512	610577,81	3222092,02	Аналитический метод	0,10	—
513	610584,68	3222093,06	Аналитический метод	0,10	—
514	610593,64	3222094,00	Аналитический метод	0,10	—
515	610606,60	3222096,33	Аналитический метод	0,10	—
516	610608,77	3222096,17	Аналитический метод	0,10	—
517	610607,22	3222074,57	Аналитический метод	0,10	—
518	610607,15	3222073,56	Аналитический метод	0,10	—
519	610606,80	3222068,72	Аналитический метод	0,10	—
520	610603,52	3222068,96	Аналитический метод	0,10	—
521	610599,97	3222068,42	Аналитический метод	0,10	—
522	610600,72	3222063,47	Аналитический метод	0,10	—
523	610603,72	3222063,93	Аналитический метод	0,10	—

Графическое описание местоположения границ публичного сервитута

Распределительный газопровод д. Горка

(наименование объекта, местоположение границ которого описано)

Сведения о местоположении границ объекта

1	2	3	4	5	6
524	610606,53	3222063,73	Аналитический метод	0,10	—
525	610606,56	3222058,37	Аналитический метод	0,10	—
526	610623,32	3222029,65	Аналитический метод	0,10	—
527	610634,73	3222023,14	Аналитический метод	0,10	—
528	610654,63	3222013,55	Аналитический метод	0,10	—
529	610662,05	3222003,80	Аналитический метод	0,10	—
530	610673,11	3221980,96	Аналитический метод	0,10	—
1	610677,10	3221976,62	Аналитический метод	0,10	—

3. Сведения о характерных точках части (частей) границы объекта

Обозначение характерных точек части границы	Координаты, м		Метод определения координат характерной точки	Средняя квадратическая погрешность положения характерной точки (M_t), м	Описание обозначения точки на местности (при наличии)
	X	Y			
1	2	3	4	5	6
Часть № —					
—	—	—	—	—	—

СХЕМА РАСПОЛОЖЕНИЯ ГРАНИЦ ПУБЛИЧНОГО СЕРВИТУТА
Распределительный газопровод д. Горка

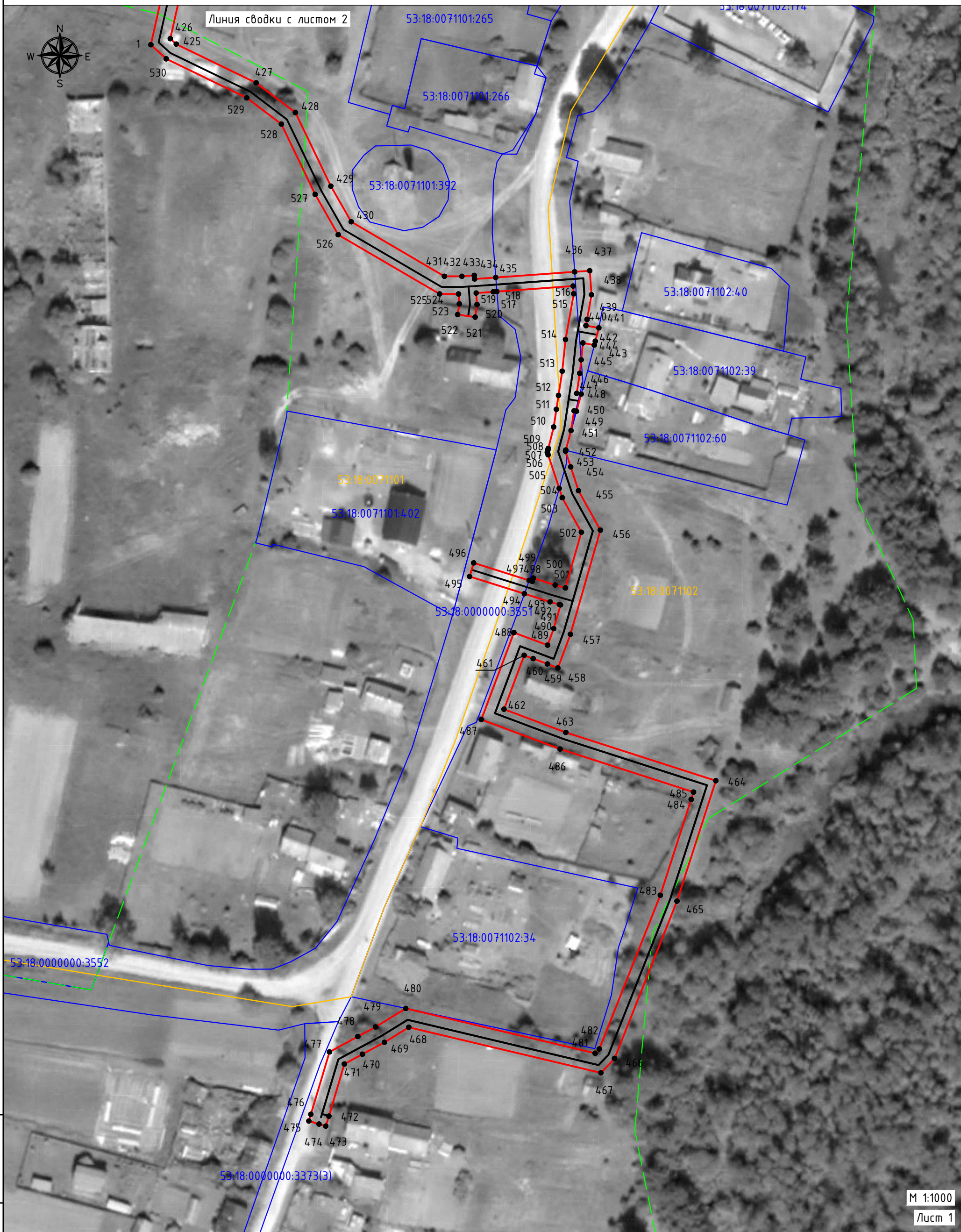

М 1:1000
Лист 1

Взам. инв. N	
Подп. и дата	
Инв. N подл.	

Используемые условные знаки и обозначения:

- проектные границы публичного сервитута
- 10 - характерные точки границ публичного сервитута
- границы земельных участков по данным ЕГРН
- границы кадастровых кварталов по данным ЕГРН
- проектное местоположение инженерного сооружения (газопровод)
- 53:02:0011501:34 - кадастровые номера земельных участков по данным ЕГРН
- 53:02:0011501 - номера кадастровых кварталов по данным ЕГРН
- установленные границы административно-территориальных образований (границы населенных пунктов)

Схема расположения листов

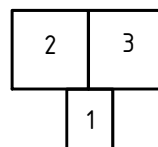

Дата "21" октября 2024 г.

СХЕМА РАСПОЛОЖЕНИЯ ГРАНИЦ ПУБЛИЧНОГО СЕРВИТУТА
Распределительный газопровод д. Горка



Взам. инв. N
Побл. и дата
Инв. N побл.

- Используемые условные знаки и обозначения:
- проектные границы публичного сервитута
 - характерные точки границ публичного сервитута
 - границы земельных участков по данным ЕГРН
 - границы кадастровых кварталов по данным ЕГРН
 - проектное местоположение инженерного сооружения (газопровод)
 - 53:02:0011501:34 - кадастровые номера земельных участков по данным ЕГРН
 - 53:02:0011501 - номера кадастровых кварталов по данным ЕГРН
 - установленные границы административно-территориальных образований (границы населенных пунктов)

Схема расположения листов

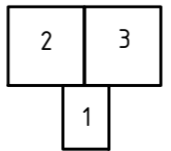

Линия сводки с листом 1

М 1:1000
Лист 2



Дата "21" октября 2024 г.

СХЕМА РАСПОЛОЖЕНИЯ ГРАНИЦ ПУБЛИЧНОГО СЕРВИТУТА
Распределительный газопровод д. Горка



Линия сброски с листом 2

Изм. N в табл.
Поясн. и дата
Взам. инв. N

М 1:1000
Лист 2

Используемые условные знаки и обозначения:

- проектные границы публичного сервитута
- 10 - характерные точки границ публичного сервитута
- границы земельных участков по данным ЕГРН
- границы кадастровых кварталов по данным ЕГРН
- проектное местоположение инженерного сооружения (газопровод)
- 53:02:0011501:34 - кадастровые номера земельных участков по данным ЕГРН
- 53:02:0011501 - номера кадастровых кварталов по данным ЕГРН
- установленные границы административно-территориальных образований (границы населенных пунктов)

Схема расположения листов

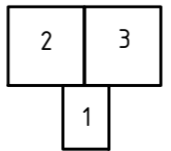

Подпись: _____ Дата: "21" октября 2024 г.